

# Lehramt: Unterrichtsfach Bewegung und Sport

## Das Curriculum in Kürze

**Dauer:** 4 Semester

**Akademischer Grad:** MEd.

**Berufsqualifikation für:** Sekundarstufe (NMS/AHS/BHS)

### Studienabschluss durch:

1. Masterarbeit in einem der beiden Unterrichtsfächer oder Bildungswissenschaft
2. Masterprüfung über die 2 Prüfungsfächer, in denen nicht die Masterarbeit verfasst wurde (Unterrichtsfach A, Unterrichtsfach B, Bildungswissenschaft)

### Zulassungsvoraussetzung:

abgeschlossenes und fachlich in Frage kommendes BA Lehramt Studium

### Studienverlauf:

Im 1. und 2. Semester sind die beiden Unterrichtsfächer, sowie die Lehrveranstaltungen der Bildungswissenschaften.

In Semester 3 und 4 sind Masterpraktikum und Masterarbeit / Masterprüfung vorgesehen.

## Studieninhalte

### Was lerne ich im Unterrichtsfach Bewegung und Sport?

Im Masterstudium werden die Fähigkeiten und Kompetenzen aus dem Bachelorstudium ausgebaut

- durch wissenschaftliche Methoden (quantitativ und qualitativ)
- Sportökologie
- Fachwissenschaftliche Vertiefung in ausgewählten Bereichen
- Optional kann die Masterarbeit im Fach Bewegung

### Studienablauf

Lehrveranstaltungen

SSL ECTS Empfohlenes Semester

| Modul 1: Wissenschaftliche Methoden  |  |   |    |   |
|--|--|---|----|---|
| PS   | Qualitative Methoden   | 2 | 3  | 1 |
| PS   | Quantitative Methoden  | 2 | 3  | 1 |
| Modul 2: Sportökologie und Fachdidaktik  |  |   |    |   |
| UV   | Sportökologie  | 2 | 2  | 1 |
| UV   | Fachdidaktik VI (Fachdidaktisches Projekt)   | 2 | 2  | 1 |
| Modul 3: Schulpraktische Studien   |  |   |    |   |
| SE   | Schulpraktische Studien  | 2 | 4  | 2 |
| SE   | Wahlpflichtseminar Sozialwissenschaft / Naturwissenschaft                            | 2 | 4  | 2 |
| (Modul 4: Begleitung Masterpraktikum) *nur, wenn MA Arbeit in Bildungswissenschaft |  |   |    |   |
| PS   | Fachdidaktische Begleitung der Schulpraxis im Fach Bewegung und Sport (Teil der PPS) | 2 | 3  | 3 |
| Modul 5: Masterarbeit und Begleitung   |  |   |    |   |
| SE   | Wahlpflichtseminar zur Begleitung der Masterarbeit                                   | 2 | 4  | 4 |
|  | Masterarbeit   | 2 | 20 | 4 |



Empfohlener Studienablauf  
Bildungswissenschaftliche und  
pädagogisch-praktische Ausbildung

SSt. ECTS. empf.  
Semester

| Modul 1: Bildungsforschung  |   |     |      |     |
|---|---|-----|------|-----|
| UV  | Bildungsforschung   | 2   | 2    | 1   |
| SE  | Forschungspraktikum Quantitative Methoden der Bildungsforschung<br>oder<br>Forschungspraktikum Qualitative Methoden der Bildungsforschung | 2   | 3    | 1   |
| Modul 2: Entwicklung und Evaluation von Unterricht und Schule         |   |     |      |     |
| UV  | Unterrichts- und Schulentwicklung   | 1   | 2    | 1   |
| SE  | Projekt Schul- und Unterrichtsentwicklung<br>oder<br>Projekt Unterrichtsentwicklung<br>oder<br>Projekt Schulentwicklung                   | 2   | 3    | 1   |
| Modul 4: Bildungswissenschaftliche Begleitung der Schulpraxis         |   |     |      |     |
| VU  | Bildungswissenschaftliche Begleitung zum Praktikum (Teil der PPS)   | 2,5 | 3    | 3   |
| VU  | Schulrecht (Teil der PPS)   | 0,5 | 1    | 3   |
| (Modul 5: Masterseminar) *nur, wenn MA Arbeit in Bildungswissenschaft |   |     |      |     |
| SE  | (Masterseminar 1)   | (2) | (2)  | (3) |
| SE  | (Masterseminar 2)   | (2) | (2)  | (4) |
|   | (Masterarbeit)  |     | (20) | (4) |
| Modul 6: Masterpraktikum  |   |     |      |     |
| PR  | Masterpraktikum (Teil der PPS)  |     | 20   | 3   |
| Modul 3: gebundene Wahlmodule (zwei der folgenden Module):            |   |     |      |     |
| Diversität und Inklusion  |   |     |      |     |
| UE  | Vertiefungsseminar: Diversität und Inklusion  | 2   | 3    | 2   |
| UE  | Projekt zu Diversität und Inklusion   | 2   | 2    | 2   |
| Beratung, Diagnose, Elternarbeit                                      |   |     |      |     |
| UV  | Theorien, Modelle und Konzepte der Beratung in pädagogischen Handlungsfeldern   | 2   | 2    | 2   |
| UE  | Projekt Beratung, Diagnose, Elternarbeit  | 2   | 3    | 2   |
| Internationale Aspekte der Erziehungswissenschaften                   |   |     |      |     |
| VU  | Internationale Aspekte von Bildung und Schule (Schulwesen)  | 2   | 2    | 2   |
| SE  | Internationale Aspekte von Bildung und Schule   | 2   | 3    | 2   |
| Demokratieerziehung in der Schule                                     |   |     |      |     |
| VU  | Demokratieerziehung in der Schule   | 2   | 2    | 2   |
| UE  | Projekt Demokratieerziehung   | 2   | 3    | 2   |
| Aktuelle Themen der Bildungsforschung                                 |   |     |      |     |
| UV  | Aktuelle Themen der Bildungsforschung   | 2   | 2    | 2   |
| UE  | Aktuelle Themen der Bildungsforschung   | 2   | 3    | 2   |

# Master LEHRAMT

## STUDIENFACH Bewegung und Sport (Curriculum 2017)

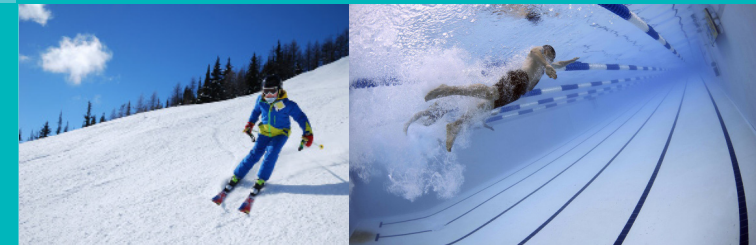

### Studienberatung

StV Lehramt

Telefon: +43/(0)662/8044-6045

E-Mail: [stv.lehramt@lehramt-salzburg.at](mailto:stv.lehramt@lehramt-salzburg.at)

Web: [www.lehramt-salzburg.at](http://www.lehramt-salzburg.at)

Fotos: [www.istockphoto.com](http://www.istockphoto.com)

Stand: Juli 2017